

**AGILA+ PL** Rueda giratoria. Con placa. Con freno o sin freno  
Con banda de goma maciza, antihuella, **alto rendimiento**

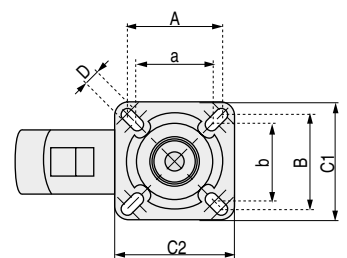

**banda rodadura de goma Alto Rendimiento**

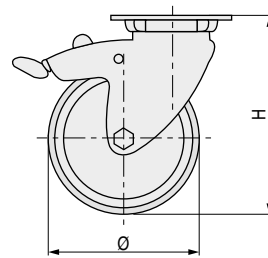
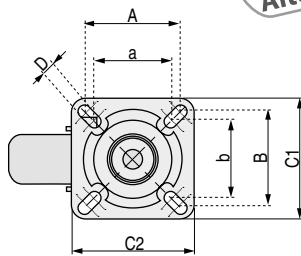
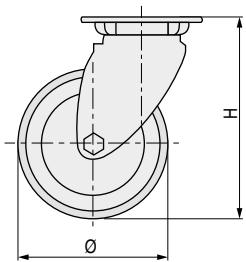

**Aplicaciones**

- Mobiliario de hostelería: carros de cocina, de limpieza, camareras, etc.
- Mobiliario geriátrico y hospitalario.
- Mobiliario supermercados: carros de compra, expositores, estanterías, etc.
- Otras aplicaciones de tipo industrial.



Hoja técnica Ø75



Hoja técnica Ø100

- Rueda giratoria con soporte de chapa de acero zincado.
- Núcleo de rueda de polipropileno y bandaje de goma maciza de color gris en color gris con efecto antihuella. Con placas antihilos y cojinetes de bolas de precisión.
- Rodamiento giratorio de doble hilera de bolas con placa de fijación.
- La rueda también está disponible con palanca de freno trasera metálica que bloquea totalmente la rueda: hace tanto freno direccional como giratorio.
- Cumple la norma EN 12530.
- Otras medidas de ruedas, consultar.



| CÓDIGO    |           | Medida placa |     |       | Carga máxima | Acabado |       |         |             |       |           |           |
|-----------|-----------|--------------|-----|-------|--------------|---------|-------|---------|-------------|-------|-----------|-----------|
| Sin freno | Con freno | Ø            | H   | axb   |              | AxB     | C1xC2 | Soporte | Banda       | Placa | Sin freno | Con freno |
| 1360.9    | 1360.11   | 75           | 100 | 38x38 | 48x48        | 60x60   | 60kg. | zincado | gris oscuro | gris  | 70        | 60        |
| 1360.10   | 1360.27   | 100          | 135 | 56x46 | 61x51        | 67x77   | 80kg. | zincado | gris oscuro | gris  | 30        | 26        |

