

Bisagras cazoleta **Clip CAM**

Las bisagras ALK están diseñadas para satisfacer todo tipo muebles, como armarios de cocina, armarios roperos, armarios de aseo, etc. Desde nuestras oficinas técnicas de ALK se ha buscado optimizar y satisfacer todas las necesidades de nuestros clientes, ampliando la gama de bisagras PUMA.

Las bisagras ALK se pueden dividir en varios tipos: bisagras estándar, amortiguadas, push y para marco de aluminio. Todas combinan con un diseño sencillo y elegante con un óptimo funcionamiento.

- Disponibles en versión estándar, sin muelle, con pistón (cierre amortiguado), push (apertura sin tirador) y marco de aluminio.
- El pistón está integrado debajo del brazo de la bisagra, lo cual garantiza un cierre agradable y silencioso.
- Testada hasta 40.000 ciclos y certificada en corrosión en niebla salina neutra, por el instituto tecnológico AIDIMME.
- Con CAM. Regulación frontal en el brazo de la bisagra.
- Enganche CLIP de fácil montaje y desmontaje.



Regulación lateral de la puerta con bisagras PUMA

Con una técnica especial de regulación que permite un desplazamiento lateral de la puerta de hasta 5mm. manteniendo inalterado el valor de "L" = 1mm. El tornillo de regulación actúa haciendo adelantar el brazo de la bisagra. La puerta se desliza respecto al lateral evitando su separación.

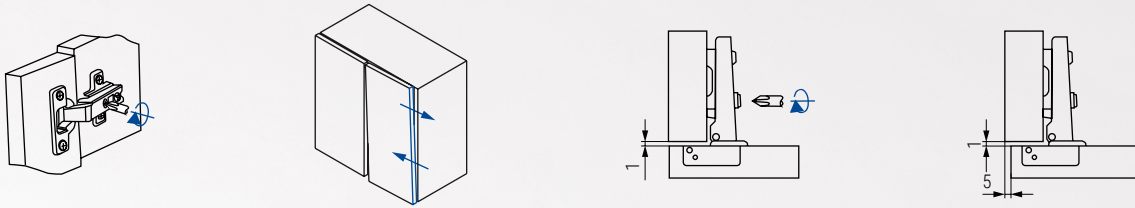

Regulación frontal bisagra PUMA CAM.

Con sistema de regulación CAM. Es posible regular frontalmente la puerta a +3,8mm. El orificio oval permite el desplazamiento frontal de la bisagra.



Regulación vertical con bases PUMA CLIP.

Añolando los dos tornillos de fijación es posible regular verticalmente la puerta a ± 2 mm. Los orificios ovals permiten el desplazamiento de la base en los dos sentidos. Los tornillos deben ser nuevamente ajustados.

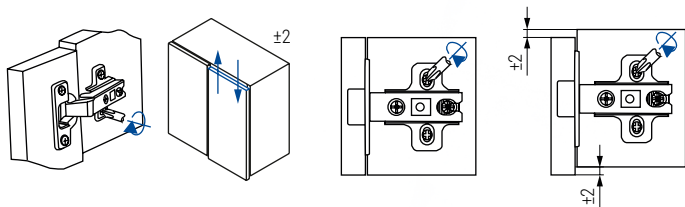

Regulación vertical con bases PUMA CLIP 3 Regulaciones.

Girando un tornillo de regulación es posible regular verticalmente la puerta a ± 2 mm. Sin ajustar los tornillos de fijación.

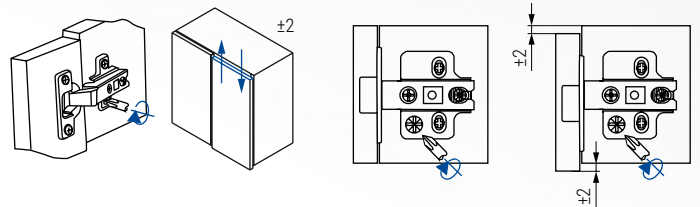

Instalación y extracción de las bases CLIP-ON

La característica principal de las bases PUMA CLIP-ON es lo sencillo y fácil que es instalar las bisagras en ellas. Insertando la bisagra en la base (Imagen 1) y posteriormente presionando el brazo de la bisagra con la yema del dedo a la base, se puede escuchar un sonido de clic claro indicando la correcta fijación de la bisagra.

La tecnología de las bases PUMA CLIP-ON aseguran el brazo anclado de la bisagra mediante 5 enganches, garantizando una perfecta fijación y estabilidad de la bisagra.

Para desmontar la bisagra se realiza el proceso contrario, se pulsa el botón y se suelta la bisagra de la base de abajo a arriba (imagen 3).

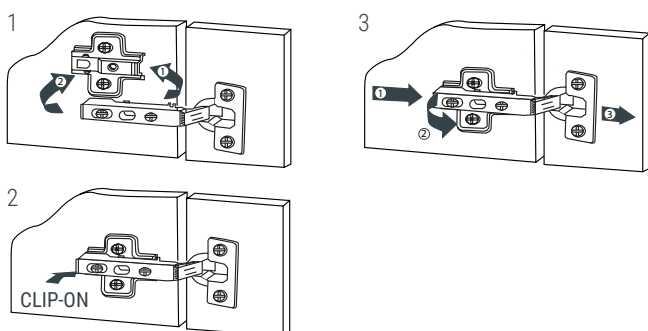

Cantidad de bisagra por puerta.

El numero de bisagras necesarias por puerta depende del ancho, la altura y el peso de la puerta.

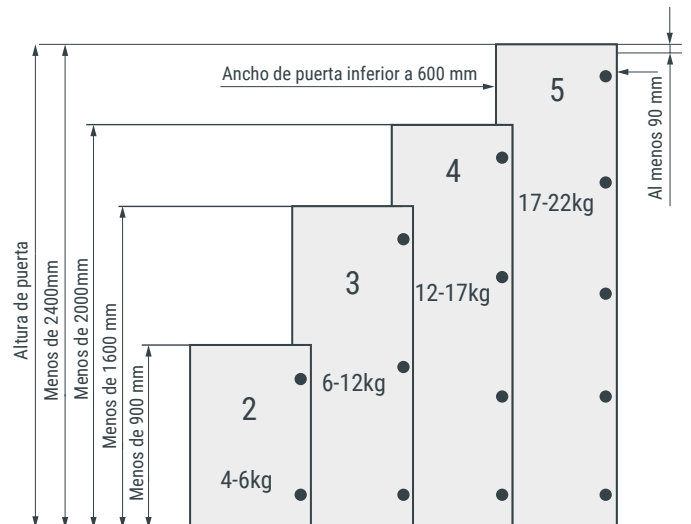

PUMA CLIP CAM Ø35 Apertura 110°

Puma
by ALK®



CODO 0 RECTO		CODO 9 ACODADO		CODO 18 SUPERACODADO																																																																							
$H = 14 + K - D$		$H = 4 + K - D$		$H = -4 + K + A$		 																																																																					
F fuga mínima 2,5mm. Regulación -0,5 / + 3,0		F fuga mínima 2,5mm. Regulación -0,5 / + 3,0		Tabla de la fuga "F"mm. Regulación -0,5 / + 3,0																																																																							
<table border="1"> <thead> <tr> <th>S</th> <th>D</th> <th>3</th> <th>4</th> <th>5</th> <th>6</th> <th>7</th> </tr> </thead> <tbody> <tr> <td>H</td> <td></td> <td>0</td> <td>17</td> <td>18</td> <td>19</td> <td>20</td> <td>21</td> </tr> <tr> <td></td> <td></td> <td>2</td> <td>15</td> <td>16</td> <td>17</td> <td>18</td> <td>19</td> </tr> </tbody> </table>		S	D	3	4	5	6	7	H		0	17	18	19	20	21			2	15	16	17	18	19	<table border="1"> <thead> <tr> <th>S</th> <th>D</th> <th>3</th> <th>4</th> <th>5</th> <th>6</th> <th>7</th> </tr> </thead> <tbody> <tr> <td>H</td> <td></td> <td>0</td> <td>7</td> <td>8</td> <td>9</td> <td>10</td> <td>11</td> </tr> <tr> <td></td> <td></td> <td>2</td> <td>5</td> <td>6</td> <td>7</td> <td>8</td> <td>9</td> </tr> </tbody> </table>		S	D	3	4	5	6	7	H		0	7	8	9	10	11			2	5	6	7	8	9	<table border="1"> <thead> <tr> <th>F</th> <th>D</th> <th>3</th> <th>4</th> <th>5</th> <th>6</th> <th>7</th> </tr> </thead> <tbody> <tr> <td>H</td> <td></td> <td>0</td> <td>1</td> <td>0</td> <td>-1</td> <td>-2</td> <td>-3</td> </tr> <tr> <td></td> <td></td> <td>2</td> <td>3</td> <td>2</td> <td>1</td> <td>0</td> <td>-1</td> </tr> </tbody> </table>		F	D	3	4	5	6	7	H		0	1	0	-1	-2	-3			2	3	2	1	0	-1	
S	D	3	4	5	6	7																																																																					
H		0	17	18	19	20	21																																																																				
		2	15	16	17	18	19																																																																				
S	D	3	4	5	6	7																																																																					
H		0	7	8	9	10	11																																																																				
		2	5	6	7	8	9																																																																				
F	D	3	4	5	6	7																																																																					
H		0	1	0	-1	-2	-3																																																																				
		2	3	2	1	0	-1																																																																				
Níquel	Grafito	Níquel	Grafito	Níquel	Grafito																																																																						
644.90	-	644.91	-	644.92	-	Mecanizado cazoleta																																																																					
	-		-		-	Tornillo rosca madera																																																																					
644.260	644.360	644.261	644.361	644.262	644.362	200																																																																					
644.190	644.460	644.191	644.461	644.192	644.462	Taco Montaje directo																																																																					
						200																																																																					
-	-	-	-	-	644.372																																																																						
644.380	644.590	644.381	644.591	644.382	644.592	Tornillo rosca madera																																																																					
						200																																																																					

Información y Complementos recomendados



Cód. 644.401



Cód. 644.421



Cód. 644.422



Ficha técnica